Sahibi: HAYDAR RÜŞDÜ ÖKTEM
Neşriyat müdürü: HAMDI NÜZHET
Adres: İzmir İkinci Beyler sokağı
Abone şartları: Seneliği 700, altı aylığı 400 kuruş
Resmî ilânlar için: Maarif cemiyeti ilânat bürosuna müracaat edilmelidir.
Hususî ilânlar: idarehanede kararlaştırılır
Basıldığı yer: (ANADOLU) Matbaası

ULUSAL BİRLİK

İzmirde çıkar, akşamcı siyasal gazetedir.

Akhisarda

Birkaç gündenberi başlıyan zelzeleler hâlâ devam ediyor.

Yıl : 4 - No : 1012 Telefon: 2776 — Cuma — 28 Mayıs 1937 Fiati (100) Para

Ispanya Muhariplerine Mütareke Teklif Edilecek

Başvekilimiz, Londra ve Atina seyahatlerinden çok memnundur

Dış memleketlerde bize karşı beslenen itimat, sevinç verecek derecede artıyor

İstanbul, 28 [Hususî] — Başbakanımız General İsmet İnönü, bugün gelmiş ve hararetli tezahüratla karşılanmıştır.

Başbakanımız, Perapalasta bir müddet istirahatten sonra akşam trenile Ankaraya hareket etmiştir.

İsmet İnönü, matbuat mümessillerine aşağıdaki beyanatta bulunmuşlardır:

—Memlekete, hasret ve memnuniyetle dönüyorum. Memur olduğumuz vazife, Londrada İngiliz Kralı Sa Majeste 6 ıncı Georgesin taç giyme merasimine Türkiye namına iştirak etmekti.

Dost İngiliz milletinin umumî ve millî bir bayram halinde kutluladığı bu güzel ve muvaffak merasimde bulunmak, bizim için kıymetli bir hatıra olarak kalacaktır. Bu vesile ile her tarafta siyaset adamlarile temas etmek fırsatı hasıl oldu. Bu görüşmeler, daima umumî mevzular ve umumî münasebetler üzerinde kalmıştır. Umumiyet itibarile yurda, Türkiye siyaseti için müsbet intibalar alarak dönüyoruz.

Seyahatin nihayeti, dost ve müttefik Yunanistanı idare eden yüksek şahsiyetlerle temas imkânını vermiştir. Bunu, mesut bir hâdise telâkki ediyorum. Şimdi, bir an evel Atatütkün yüksek huzuruna, Büyük Millet Mecl isindeki mühim işlerimize yetişmek arzusundayım.

Neş'eli ve ümitli olarak çalışkan ve büyük milletimizin sinesine kavuşmak bahtiyarlığı, hissiyatımızda hâkimdir.

Memleket dışındaki temaslarımızın üzerimizdeki uyandırıcı ve yaratıcı olan başlıca tesiri, milletimizin itibarına itimadımızı takviye etmesi ve çalışmak azmimizi yeniden canlandırmasıdır.

Takip ettiğimiz programların tahakkuk etmesi, Türk milletinin refah ve şevketini az zamda daha yüksek mevkiye çıkaracağına inancım, her zamandan daha sağlam, bir haldedir. Bu sözlerim, vatandaşlarıma selâm ve sevgi sözleri ve memlekete sevinç ve itimadla avdetimin ifadesidir.„

Amerika

Tayyare fabrikalarına 20 bombardıman tayyaresi ısmarlamısız

İstanbul, 28 (Hususî) — Hükûmetimizin, Amerika tayyare fabrikalarına 20 büyük bombardıman tayyaresi ısmarladığı ve bu tayyarelerin, saatte 354 kilometre mesafe katettikleri gibi, bir ton ağırlığında bombalar taşıyabilecek vas'atta olduğunu, Amerika gazeteleri yazıyor.

Fransız

Tayyarecilerinin sıhhî vaziyetleri nazik

Şangay 28 (Radyo)— Paris-Tokyo seyahatına çıkan ve evvelki gün tayyarelerile berabar düşerek yaralanan Fransız tayyarecileri bay Dore ve arkadaşı Mikeleti, hastahanede ameliyat olmuşlardır.

Tayyarecilerin sıhhî vaziyeti naziktir .

U. sosyetesi assamblesi müzakerelerini bitirdi

Konsey, dün umumî bir celse akdetmiş ve bazı meseleleri tedkik eylemiştir

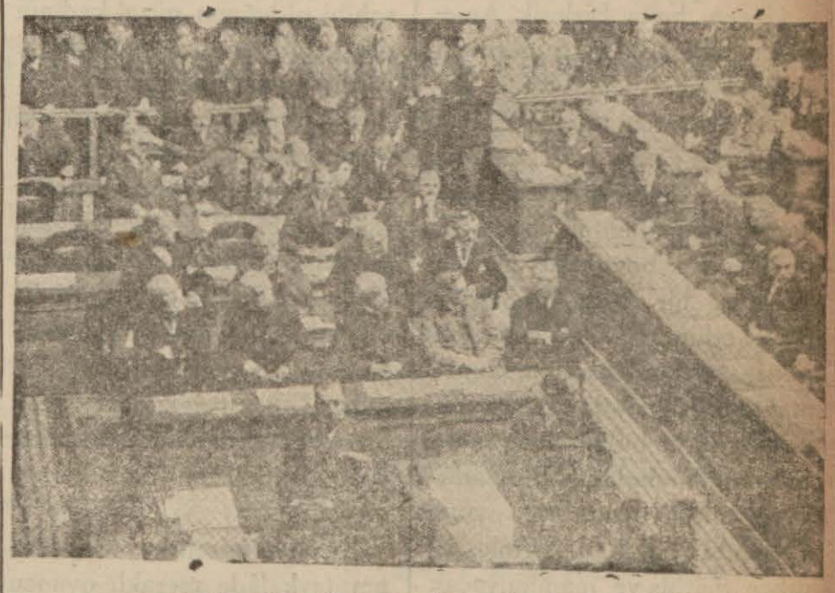

Uluslar Sosyetesi toplantı halinde

Cenevre, 28 (Radyo) —Uluslar sosyetesi konseyi, dün öğleden sonra umumî bir celse akdetmiş ve tedhişçilerin takibi için beynelmilel şekilde teşkilât yapılması mes'elesini müzakere eylemiştir.

Celse nihayetinde İngiltere Hariciye nazırı B. Eden, Fransa Hariciye nazırı B. Delbos ve Belçika Hariciye nazırı B. Spak arasında uzun görüşmeler cereyan eylemiştir. Bu görüşmelerin, yeni bir Lokarno hakkında olduğu söyleniyor.

Cenevre 28 (Radyo)—Uluslar sosyetesi Assamblesi, dün öğledeu evvel saat 11 de toplanmış ve kısa bir müzakereden sonra, Assamble reisi Türkiye Hariciye Vekili B. Tevfik Rüştü Arasın bir söylevile içtima devresine nihayet vermiştir.

Assamble, Eylûlde toplanacak ve o vakite kadar teraküm edecek işler hakkında müzakerelerde bulunacaktır.

B. Baldvin, bugün kabinesinin istifasını veriyor

Yeni başvekil Bay Çemberlâyn, yeni kabinenin listesini bugün krala verecektir

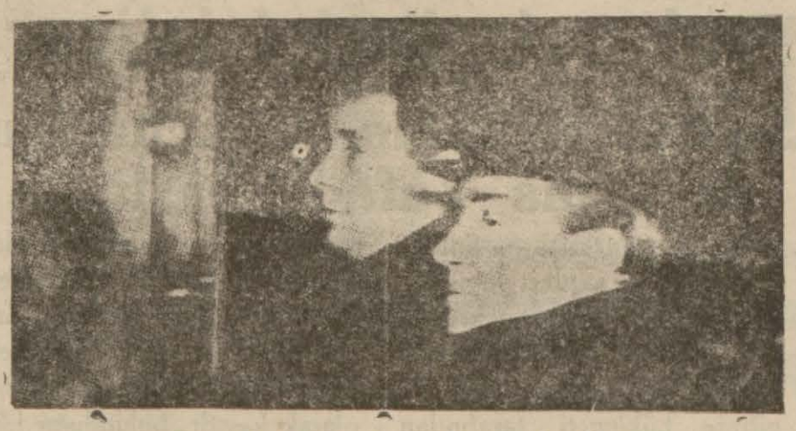

Bay Baldvin saraydan çıkarken

Londra 28 (Radyo) — İngiltere başvekili B. Baldvin, bugün kralı ziyaret edecek ve kabinenin istifasını verecektir.

Yeni başvekil Nevil Çemberlâyn, yeni kabinenin listesini hazırlıyarak bu akşam krala verecek ve yarın Avamkamarasında beyannamesini okuyacaktır.

Akhisarda evvelki akşam şiddetli bir zelze oldu

Halk heyecan içindedir. Evvelki gece dört zelzele birden oldu

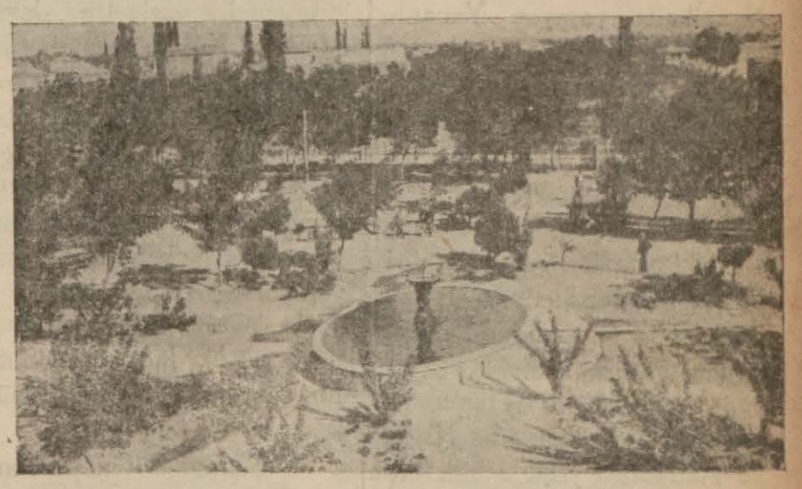

Akhisardan bir görünüş

Akhisar (Hususî muhabirimizden) — Pazar günü saat 13 de başlıyan ve ilki çok şiddetli olan zelzele fasılalarla devam etmektedir. Pazar günü akşama kadar (7) defa olduğu gibi pazartesi gecesi ve günü arada sırada seyrek bir vaziyette hafif zelzeleler olmuş ve dün gece biri saat 22,20 de diğeri saat (1) de olmak üzere ikisi kuvvetli ve diğerleri hafif olmak üzere (4) zelzele hissedilmiştir.

Şimdiye kadar Paşacami minaresi, Tayyare sineması ve bazı hususî binalarda çatlaklıklar ve muhtelif bacalarda ve saçaklarda yıkıklar hasıl olmuştur ve dün geceki zelzelede Ulu cami duvarı yıkılmıştır.

Akhisara üç saat mesafede Göretiz köyünün şark tarafındaki dağda hareketin şiddetinden tahminen (20) ton sıkletinde bir kaya parçasının koptuğu ve yarım saat mesafeye açarak dereye düştüğü haber alınmıştır. Nüfusça bir zayiat olmadığı gibi ehemmiyetli bir hasar da vukubulmamıştır.

Doktor Şaht Fransa maliye nazırı ile konuştu

Bay Vensa Oriyol, malî meseleler etrafında konuşulduğunu söyledi

Doktor Şaht

Paris, 28 (Radyo)— Almanya Maliye Nazırı Doktor Şaht, dün Fransa Maliye Nazırı B, Vansa Oriyolle bir saat kadar görüşmüştür .

Doktor Şaht, gazetecilere beyanatta bulunmak istememiştir. Yalınız bay Vanse Oriyol beyanatta bulunmuş ve Doktor Şahtla bazı malî meseleler etrafında konuşulduğunu bildirmiştir .

Doktor Şaht, bugün başbakan bay Leon Blum tarafından kabul edilecektir .

Hanedan bütçesi kabul edildi

Londra 28 (Radyo)— Avam kamarası, dün toplanmış ve hanedan bütçesini, muhaliflerin şiddetli itirazlarına rağmen kabul eylemiştir.

Tesir yapmamış

Roma, 28 (Radyo) — Habeşistanın uluslar sosyetesine murahhas göndermemesi keyfiyeti, İtalya siyasal mahafilinde hiçbir tesir uyandırmamıştır.

Pamuk ipliği ithalâtı bundan sonra serbest

Hükûmetin bu kararı, alâkadar devaire bildirildi

Dokuma sanayi merkezlerimizdeki dokumacılara lâzım olan ipliğin bol bir şekilde temini için İktısad Vekâletinin teklifile Vekiller Heyeti dış piyasalardan Türkiyeye idhal edilecek ipliklerin takas suretile ve kolaylıkla idhali için karar almıştır. Bu karar, dün Türkofis Ankara merkezinden şehrimizdeki alâkadarlara tebliğ edilmiştir. Vekiller Heyeti kararı şudur:

1 — Bir kısım genel idhalâd rejimi kararnamesinin İktısad Vekâletince, öbür kısmı da (Kliring) listesinde bulunan gümrük tarifesinin 366, 367, 368, 369 ve 370 inci numaralarına giren pamuk iplikleri mezkûr kararnameye bağlı (Serbest) listesine geçirilmiştir.

2 — Yukarıdaki hükme göre, Türk parası kıymetini koruma hakkındaki 11 sayılı kararnamenin muaddel 32 inci maddesi ahkâmının tatbik edildiği memleketlerden pamuk iplikleri bu kararın Resmî gazete ile neşir ve ilânından sonra bu memleketlere ihraç olunacak mallar mukabilinde idhal edilecektir.

Amerikalı haydutlar, havalarda da faaliyete başladı

20 bin lirası dolandırılan bir Kûbalı, kurşunla öldürülerek göl üzerinde uçan tayyareden nasıl atıldı?

Nevyork Mayıs — Şikago zabıtası bugünlerde büyük bir muvaffakıyet elde etti. Bütün Amerika zabıtasını uzun müddet işgal eden bir karı kocayı yakalıyabildi. Bu karı koca ellerine geçirdikleri korsanları soymak için şeytanî bir usul keşfetmişlerdi.

Geçen hafta Birleşik Amerika hükûmetlerinin Kanada hududu civarındaki Erize gölünün kıyısında temiz ve şık giyinmiş genç bir adamın cesedi bulunmuştu. Yapılan muayenede adamın boğularak değil ancak boynunda görülen yuvarlak bir yaradan öldüğü tesbit edilmişti. Ayni zamanda polise gelen bir mektupta maktulün üzerinde büyük bir miktar para bulunduğu halde ortadan kaybolmuş bulunduğunu bildiriyordu.

Zabıta hakikatı derinleştirdikçe müthiş ve inanılmıyacak derecede korkunç birçok şeyler ortaya çıkarmıştır. Önce maktulün bir hayli müddettir eline geçirmeğe uğraştığı güzel bir artist ile sabahleyin erkenden meçhul bir yere gittikleri ve bu kadını eline geçirmesi maktulün hayatile servetinin büyük bir kısmına mal olduğu anlaşılmıştır.

Cesedin bulunduğu günün sabahı, erkenden Erize gölü yanındaki Bukvorey köşkünün önünde mühteşem bir hususî otomobil durmuştu. Otomobilin içinden çıkan orta yaşlı çok şık giyinmiş bir adam köşkün hizmetçisine efendisine verilmek üzere bir tavsiye mektubu ile kendi kartını vermişti.

Mektup Amerikanın şöhretli bir diplomatı tarafından köşkün sahibi Bukvoryye gönderilmiş bir tavsiyename idi. Bununla aslen Atinalı olan Amerikada yaşayan Yunanlı Milyarder Kiriadis tabiatçı olan Bukvaryye tavsiye edilmekte ve kendisinin köşkünde birkaç gün misafir edilmesi rica edilmekte idi.

Köşkün sahibi tavsiyeyi alır almaz koşarak gelip misafiri büyük bir nezaketle ve ikram ile köşkün en müdebdep salonuna götürmüştü. Hoş beşten sonra biribirlerini iyi tanımağa başlamışlardı. Kiryadis Nis'te ve Akdenizin yeşil sahillerinde başına gelen birçok hâdiseleri anlatıyor. Sen Moriç ve Samoni de geçirdiği güzel günlerin hatıralarını birer birer naklediyor ve hattâ Montekarloda servetinin büyük bir kısmını kaybettiğini söylüyordu. Bu hikâyeler ile aradan birkaç saat geçiyor, sular kararmağa başladığı bir anda köşkün sahibi misafirini kendi tayyaresile bir hava gezintisi yapmağa davet etmiş ve diğer iki dostunun da köşkün tayyare istasyonunda kendilerini beklemekte bulunduğunu ilâve etmişti.

Kiryadis bu daveti reddetmiş ve köşkün sahibini takip ederek bir çeyrek kadar yürüdükten sonra tayyare istasyonuna geldikleri vakit içinde fevkalâde güzel sarışın bir kadınla şık iki erkek bulunan sarı bir tayyarenin kendilerini beklemekte olduğunu görmüştür. Bukary misafirine dostlarını takdim ederken birisinin Bufalo şehrinden zengin bir tüccar diğerinin Kûbalı çiftlik sahibi olduğunu güzel kadının da kendi hususî kâtipliğini yaptığını söylemiştir:

Tayyarede çok süslü iki kompartıman bulunuyordu. Bunlardan birisi tam manasile mükemmel bir bar salonu idi. Ortasında bulunan sofranın üstünde en nefis yemekler ile en pahalı içkiler göze çarpıyordu. Bu perde ile ayrılan diğer kompartımandaki yeşil bir masa üzerinde kumar oyunu için lâzım olan herşey mevcuttu.

Bukary misafirine dostlarının fevkalâde meraklı oyuncu olduklarını hattâ hava gezintileri esnasında bile bu meraklarını terkedemediklerini söyledikten sonra arzu ederse bir poker yapmak için dördüncü olarak kendisinin de oyuna iştirâk etmesini teklif etmiştir. Misafirin kabul etmesi üzerine şık tayyare artık iyice kararmağa başlayan hava içinde olanca hızile yollanmağa başlamıştır.

Tayyare kâh uzaklara giderek kâh Erize gölünün üstüne gelerek gece sabaha kadar dolaşmıştı. Sabahın saat altısında Kûbalı 20 bin dolar kaybetmiş bulunuyordu. Misafir Kiryedis ise onar bin dolarlık dör çek imza etmişti. Buna rağmen Yunanlı milyarder gayet keyifli görünüyor, güzel sarışın kadınla lâtifeler yapıyordu. Hattâ kadından bir randövü bile koparmıştı.

Oyun bu vaziyette devam ederken Kûbalı zengin birdenbire Bukvary'ye dönerek:

— Mösyö çok para kaybettim. Rica ederim bunları geri veriniz. Çünkü kâğıtlarınız hilelidir. İşaretlerini buldum. Çok fena bir şekilde haksızlık yapıyorsunuz. Demişti.

Bu sözleri işiten Bukvary gûya büyük hiddete tutulmuş bir centilmen gibi kâtibi güzel kadına:

— Şunun bütün paralarını geri veriniz. Emrini vermişti.

Güzel kadın yanındaki bar kısmına paraları getirmek üzere geçerken Yunanlı milyarder de paraları saymak için kendisine yardım etmek üzere yanına gelmesini rica etmişti.

Kiryadis bu hâdiseye gülerek güzel kadını takip etmiş ise de iki dakika sonra tayyarenin motöründe şiddetli bir gürültü hasıl olmuş ve geri dönüp geldikleri vakit kavga eden Kûbalıyı yerinde görememişlerdir. Bunun üzerine Bukvary Kûbalının tuvalet yerine gittiğini fakat yaptığı münasebetsizlik dolayısile çok hiddetlendiğini söyliyerek pilota tayyareyi indirmesi emr[illegible]

dakika sonra tayyare yere inmişti. Fakat Kûbalı hâlâ ortada görünmüyordu.

Tayyare yere inip te Kûbalıdan mada yolcular dışarıya çıkarken Yunanlı Kiryadis denilen misafir yüzündeki maskeyi fırlatmış rovelverini çekmiş:

— Eller yukarı. Ben polis komiseri Bilburyyım teslim olunuz!

Bu sırada öbür taraftan ellerinde makineli tüfekler bulunan beş polis memuru daha yetişmişlerdi. Gelen memurlar komiserin verdiği emir dairesinde tayyare yolcularının ellerine kelepçeleri geçirivermişlerdi.

Poli komiseri yalancı Yunanlı milyarder.

— Bukvary seni kumarbaz ve katil biye kanun namına tevkif ediyorum. Demişti.

Bundan sonra komiser tayyareden atılan Kûbalının akibeti hakkında haber almak için koşmuş ve bir müddet sonra gece poker oynadıkları zavallı Kûbalının boynundan yediği bir kurşun ile öldürülüp tayyareden atıldığı yerde cesedini bulmuştur.

Bukvaryyanın ayni şekilde birçok kurbanları daha bu-

— Devamı 3 ncü sahifede —

Ispanyoda ahalisi katliâm edilen Basklar kimlerdir?

Bask istiklâlinin bir işareti sayılan bin senelik mukaddes ağaç -dans ve musikiyi öldürecesine seven Basklar-başlarımı giydiğimiz bere hattâ kadın şapkalarına kadar Basklardan yayılmıştır

Paris, Mayıs — Memleketlerinde kanlı muharebeler cereyan eden, Grenikada olduğu gibi korkunç tahripler yapan Biskaye ahalisi diğer millet-lere nisbeten azlık bir kavimdir. İspanyanın garp şimali taraflarındaki memleketlerinin ahalisi ancak 250,000 kadardır. Bir bukadar da Navara ve Fransanın Buyon ve Molen taraflarında otururlar.

Bunlar eskiden daha fazla idiler. Fakat 1865 den 1875 e kadar iki yüz binden ziyadesi cenubî Amerikaya hicret etmişlerdir.

Baskların hangi nesile mensup oldukları anlaşılamamıştır. Keza kaba lisanlarının menşeyi de bilinemiyor. Lisanları mevcud lisanlardan hiç birisine benzememekte ve lâtincenin her türlü tesirinden âzade olarak Biskaye eyaletinde yaşamaktadırlar.

Bazı lisan âlimleri taş devrinin ilk nesillerinde bu lisanın Ispanyadaki kabileler tarafından konuşulduğunu söylüyorlar. Hayali fazla olan bazı kâşifler de Baskların denizlerin bastığı mitolojik Atlantik kıt'ası sekenesinin bakiyesi olduğuna inanmak istiyorlar.

Baskların kablettarih buralara geldikleri ve Gothslerle Romalıların istilâlarına uğrama dıkları farzedilmektedir.

Arabların Ispanyayı istilâlarında Basklar cenup köşesine yani bugünkü Biskaye eyaletine çekilmişlerdir. Şimdi etrafında şiddetli muharebeler cereyan eden Bilbao bunların merkezidir.

Dahilî harbın ibtidalarında general Franko tarafından zaptedilen Sen Sebastiyen ve Vitiryada Bikaye eyaletine tabidir.

Baskların eskiden birçok imtiyazları vardı. İspanya hükûmeti 1830 da bu imtiyazları ilga ettiğinden bunlar o vakit İspanya tahtını zabta kalkışan Don Karlos tarafına geçmişlerdi. On seneden fazla süren Karlos muharebelerinde Basklar bütün mevcudiyetleri ile döğüşerek kendi memleketlerini kana boğdular.

Bundan bir müddet sonra Basklar üç esaslı vilâyetlerinde yerli muhafız ve yerli jandarma kıtalarına malik olmak suretile kısmen idarî bir istiklâl kazandılar. Sonradan Madrid hükûmeti gene bu imtiyazlarını ilga etmişti.

İşte bundan dolayı Basklar daima diğer İspanyollara muhalif mevkide bulunmuşlardır. Bu defaki dahilî muharebede kendilerine istiklâl ve eski imtiyazlarının iadesini vaadeden hükûmete taraftar olarak Franko ordusile şiddetli muharebelere tutuşmuşlardı.

Baskların eskiden kalma bir çok adet ve ahlâkları vardır. Eski kıyafetlerini değiştirmemişlerdir. Bilhassa başlıkları pek meşhurdur.

"Bere Bask„ denilen bu başlıklar bütün dünyaya yayılmış ve bazen kadın şapka modelleri arasına bile girmiştir.

Avrupanın bir memleketi olmakla beraber İspanyada okuyup yazmakla beraber İspanyada okuyup yazmak bilmiyenler pek çoktur. Hele Biskaye eyaletinde bunların miktarı daha fazladır.

Basklar dans ve musikiyi pek çok severler. Pazar ve yortu günlerinde caddelerde toplanırlar, gece sabahlara kadar eğlenirler. Çalgıları flüt ile üstüvani şekilde bir davul dan ibarettir. İspanyanın diğer eyaletlerinde çok taammüm etmiş olan kitara Baskpek rağbet etmemektedir.

Oyunları arasında "Pelota„ denilen bir dans pek meşhurdur. Bu oyun iki gruba ayrılan sanatkârlar tarafından oynanır. Ve oyuncularına "Pelotari,, ismi verilir. Bunların kırmızı ve gök rengindeki kuşakları alâmeti farikalarıdır.

Biskaya arazisi dağlık olmakla beraber bol miktarda madenleri de havidir. Bugün iki tarafın eline geçirmeğe uğraştıkları Bilbao Nervin ırmağının üstünde pek çok fabrikaları bulunan güzel bir şehirdir ve Biskaye eyaletinin merkezidir. 1870 de yalnız yirmi bin ahalisi bulunan bu şehir pek çabuk terakki ederek bugün yüzbini geçmiştir. Bunun sebebi şehrin civarında keşfedilen demir madanleridir. Son zamanlarda bu madenlerin çıkardığı miktar senede otuz milyon tona yaklaşmıştı. Frankonun bu havaliyi ele geçirmek için sarfettiği fedakârlığın asıl sebebi bu madenlerden iftifade etmektir.

Birkaç gün evvel tayyarelerin bombardımanile bir yığın harabe haline getirilen Grenika, Biskayenin fevkalâde güzel bir vadisinde kâin onbin kadar ahalisi bulunan bir kasabadır. Bu kasaba Bask istiklâlinin rumuzu sayılan bir "Mukaddes servi„ ağacının bulunmasile meşhurdur. Bir müddet evveline kadar Biskayenin her tarafından gelen vekiller bu ağacın gölgesi altında toplanıp bir nevi mahallî parlâmento kurarlardı. Ağacın yaşı bin seneden fazla olarak hesap edilmektedir. Bu defa gökten inen tayyare ateşinden bu mukaddes ağacın kurtulup kurtulmadığı henüz belli değildir.

Selimin kızı Emine, Musul petrollerini istiyor

Sultan Hâmidin miraçılarının dâvâsına Yafada başlandı

Kudüs (Hususî) — Sultan Hamidin mirasçıları İngiltere hükûmetini davet etmektedirler. Filistinde sultan Hamidin şahsına aid olan arazinin İngiltere hükûmeti tarafından zabt ve başkalarına tevzi edildiğini ve tapularının da verildiğini, halbuki, bu arazinin kendilerine aid olduğuna dair eski tapu kayıtları mevcud olduğunu iddia eden mirasçıların açtığı dâvâya, Yafa mahkemesinde bakılmağa başlanmıştır.

Bu dâvâ sultan Hamidin oğlu Selim tarafından ikame olunmuştu. Selim dört Mayısta öldüğü için mirasçı olarak kalan Selimin kızı Emine, Filistinin en meşhur avukatlarından doktor Vayşal ile Suriyeli avukat Pevis Moru vekil tutmuştur.

İngiltere hükûmeti de, şark işlerine vukufu ile tanınmış olan Forsteri, Londradan hususî surette Yafa mahkemesine göndermiştir.

Hamidin mirascıları bu muhakemeyi Kazze civarında Bohrake köyü arazisindeki 4500 dönümlük yer için açmışlardır. Eski Osmanlı kanunlarına müstenid vesikalarla mahkeme huzuruna çıkan avukat Mor, İngiltere hükûmetinin, Hamidin namına tapu kayıtları olan bu araziyi Osmanlı zaptetmeğe beynelmilel ahkâm mucibince hak ve salâhiyeti olmadığını iddia etmiştir. Gazede bulunan eski emlâk defterlerinde bu cihet çok sarih olarak kayıtlı bulunduğu için İngiliz makamlarının, bu arazinin yeni sahiplerine tapu vermeğe salâhiyeti olmadığı ileri sürülmektedir.

Yafada başlıyan muhakeme uzun sürecektir. Çünkü muhakemeye ibraz olunan evrakın tetkiki vakte muhtaçtır. Esasen meselenin aslı 4500 dönümlük bir toprak parçasından ötürü olmayıp Irak petrollerinin Hamid veresesine aidiyetini isbat etmeğe çalışmaktan ibarettir.

Eğer mirasçılar Yafa'da bakılan muhakemeyi kazanırlarsa Irak hükûmeti arazisi dahilindeki zengin Musul petrolleri üzerinde de hak kazanacaklardır. Çünkü, Musul havalisindeki petrol kaynaklarının bulundukları yerler Hamidin hususî emlâki olarak kayıtlıdırlar. Hamid vaktile bu petrollerin işletme imtiyazını Gülbenkiyan namında bir Ermeniye vermiştir. Gülbenkiyan bu imtiyazı, İstandart Oyl kumpaniye terketmiştir. Fakat İngilizler, Irak hükûmetini tesis ettikten sonra, isyan eden halkın galeyanını ileri sürerek Musul havalisini de Iraka rapt

(Devamı 4üncü sahifede)

Miras yüzünden bir cinayet

Bir adam kardeşini cadde ortasında kama ile yaraladı

Adana — Akşam üzeri saat beşte Karasoko caddesinde 182 numaralı manifatura mağazasının sahipleri olan Hacı Mustafa oğlu Yusuf ve Ali isminde iki kardeş arasında miras yüzünden bir münakaşa çıkmıştır.

Uol üzerinde cereyan eden bu dil kavgası Çarşı hamamının yanına gelince başkalaşmış bulunuyordu.

İki kardeş yumruklarını sıkmışlar ve biribirleri üzerine parçalarcasına atılmışlardır.

Alt alta, üst üste gelen bu iki kardeşin boğuşmasını ayırmağa koşan halk daha yetişmeden Yusuf cebindeki kamayı çıhararak insafsızca, kardeşi Aliyi sol böğrüne saplamıştır.

Ali derhal hastahaneye kaldırılmış bir müddet sonra işten haberdar olan zabıta kardeş katili Yusufu yakalamıştır. Alinin yarası ağırdır.

Mesele bir aile ve bir kadın parmağı da olduğu sanılmaktadır.

Ceza

Gören Esnaf

Belediye tenbihatına riayet etmiyenlerden bazı esnaf, belediye encümenine verilen raporlar üzerine nakti çeza-

hikâye

Korukeri

Birahaneden çıkan bay Korukeri, eski kumar arkadaşlarından birile karşılaştı:

— Merhaba Tosuner.

— Merhaba Korukeri.

— Nasılsın?

— İyi demek âdet olmuş; iç güveyinden hallice!

Tekrar içeriye girdiler. Bir kaç kordon boşaltıktan sonra Tosuner:

— Dostum, - dedi - epi zamandanberi oynamamıştık. Birkaç tavla partisi yapsak?

Akabinde tavla kutusu açıldı; zarlar, pullar şakırdıyarak gidip gelmiye başladı.

Gece yarısından sonra, ertesi akşam gene ayni yerde bulusmak üzere ayrıldılar.

***

Tam bir hafta, gece gündüz oynadılar. Gece gündüz diyorum; çünkü her ikisi de serbest meslek erbabıdı. Korukeri tacir, Tosuner doktordu. Biri işlerini yüzüstü bırakmıştı: diğeri, muayenehanesine uğramıyordu bile..

Bu bir hafta içinde, Korukeri bütün parasını kaybettikten başka, birkaç bin lira da bankadan kaldırmıştı. Doktor Tosuner, kazandığı meblâğla bir apartman yaptırmayı düşünüyordu.

İflâs etmek üzere bulunan Korukeri, cebinde kalan son yüz liralıkla, son oyununu oynıyordu. Çok canlı ve uyanıktı. Halbuki diğer taraftan Tosuner, yarı uykuda gibiydi. Fakat, tuhaf değil mi?. Bu gece zarlar, Korukerden taraf çıkıyordu, sanki.. Ve işte, oyunu bitirmek için, yalnız dört-altı bekliyor! Zarları aldı; avcu içinde sallıyarak fırlattı. Fakat bu o kadar şiddetli olmuştu ki, kahve fincanına çarpan eli, telveleri doktorun elbisesine boşalttı. Tosuner, önce üzerine sonra zarlara baktı. 4-6 şişkin cüzdanından bir yüz liralık çıkararak, Korukerin titriyen parmakları arasına sıkıştırdı.

O gece sabaha kadar oynadılar. Koruker'in şansı üzerindeydi. Oyun, oyun üstüne yapıyordu. Nihayet partisini 100 liraya çıkardılar.

Ortalık ağardığında, Tosuner, bütün serveti olan, 40 bin liraya kaybetmiş bulunuyordu. Fakat Korukeri, merhametli adamdı. Bu parayı ona iade etmek istiyerek :

— Hayır - dedi - sizin paranızı istemiyorum. Oynarken tamamile kendinizde değildiniz. Yarı uyukluyordunuz !

Doktor itiraz etti:

— Hayır!. Ben tamamile kendimde olarak oynadım. Bu para sizin hakkınızdır.

Arkadaşını selâmlıyarak çıktı

***

Ertesi gün gazeteler, odasında bir kurşunla beynini dağıttığını yazıyorlardı.

Nakili :

Besim Akımsar

Olivier ve şürekâsı Limited vapur acentası

Birinci Kordon Rees binası
Tel. 2443

THE ELLERMAN LINES LTD.

"ALGERIAN„ vapuru 5 Mayısta LONDRA, HULL ve ANVERSten gelip yük çıkaracak ve 15 Mayısta avdet edip LONDRA ve HULL için yük alacaktır.

"LESBIAN„ vapuru 27 Mayısta LONDRA, HULL ve ANVERSten gelip yük çıkaracak ve ayni zamanda LONDRA ve HULL için yük alacaktır.

"EGYPTIAN„ vapuru Mayıs nihayetinde LIVERPOOL ve SWENSEAdan gelip yük çıkaracak ve ayni zamanda yük alacaktır.

THE GENERAL STEAM NAVIGATION Co. LTD.

"ADJUTANT„ vapuru 5 Mayısta gelip LONDRA için yük alacaktır.

Tarih ve navlunlardaki değişikliklerden mes'uliyet kabul edilmez.

Amerikalı Haydutlar

—Baş tarafı 2 cini sahifede—

lunduğu tahkikatla ortaya çıkmıştır. Bu adam vaktile Amerika ordusunda zabit iken dolandırıcılıktan dolayı ordudan tard olunmuş ve ondan sonra Amerikanın en korkunç bir canisi olmuştur. Şimdi sarışın güzel kadın ile birlikte cinayet mahkemesinde muhakeme olunmaktadır.

İzmir vakıflar direktörlüğünden:

No.	Cinsi	Mevkii	Vakfı	Seneliği
174/26	mağaza	Yemiş çarşısı	Salepçioğlu	120
197/18	dükkân	Hisar önü	Hacı Beşir	96
62,2/304	„	Arap fırını	Esnaf şeyhi	48
299/28	„	Hisar önü	Yakup bey	120
162/15	„	Çangırı çarşısı	Bostani zade	96
293/23	„	Tepecik Altay s.	Bezmialem harap	30
294/25	„	„ „	„ „	30
135/10	„	Karantina Dilâver	Emine Belkıs	96
20/123	„	Tilkilik	Rumkuş	84
21/90	ev	Uzunyol	„	60
1.../7	„	Abdullah ef.	Rukiye h.	150
29/34	dükkân	İkiçeşmelik	Hasan hoca	36
95/3,7	ev	Yağcılar	Aliağa camii	110
124/23	„	Kırım caddesi	Aziziye	36
	„	Faikpaşa yokuşu	Faikpaşa	96

Yukarıda yazılı kiralık akarat 10 gün müddetle açık artırmaya çıkarılmıştır. İhalesi 31/5/937 pazartesi günü saat 15 dedir. İstekli olarınların vakıflar idaresine müracaatları.

20 23 28 1544

N. V. W. F. H. Van Der Zee & Co.

DEUTSCHE LEVANTE LINIE
G. M. B. H.
Hamburg

"ARKADIA„ vapuru 11 Haziranda beklenilmektedir. ROTTERDAM, HAMBURG ve BREMEN için yük kabul eder.

AMERICAN EXPORT LINES
THE EXPORT STEAMSHIP CORPORATİON

Seri seferler Pireden aktarmalı

"EXCAMBION„ vapuru 4 Haziranda PIREden BOSTON ve NEVYORK için hareket edecektir.

"EXETER„ vapuru 18 Haziranda PIREden BOSTON ve NEVYORK için hareket edecektir.

"EXCAMBION„ vapuru 2 Temmuzda PIREden BOSTON ve NEVYORK için hareket edecektir.

"EXCHORDA„ vapuru 16 Temmuzda PIREden BOSTON ve NEVYORK için hareket edecektir.

Seyahat müddeti:
PIRE-BOSTON 16 gün
PIRE-NEVYORK 18 gün

The AMERICAN EXPORT Lines
THE EXPORT STEAMSHIP CORPORATION

" EXPRESS „ vapuru 10 Haziranda beklenilmektedir. NEVYORK için yük kabul eder.

SERVICE MARITIME ROUMAIN
BÜKREŞ

"DUROSTOR„ vapuru 30 Mayısta beklenilmektedir. KÖSTENCE, SULINA, GALATZ ve GALATZ aktarması olarak bütün TUNA limanları için yük kabul eder.

JOHNSTON WARREN LINES LIMITED - LIVERPOOL

"INCEMORE„ vapuru 30 Mayısta LIVERPOOL ve ANVERSten gelerek yük çıkaracaktır. BURGAZ, VARNA, KÖSTENCE, SULINA, GALATZ ve IBRAIL için yük kabul eder.

SOCIETE ROYALE HONGROISE DANUBE MARITIME

" BUDAPEST „ vapuru 29 Mayısta beklenilmektedir. BELGRAD, LIMASOL BUDAPEŞTE, BRATISLAVA, LINZ ve VIYANA için yük kabul eder.

DEN NORSKE MIDELHAVSLINJE - OSLO

"BOSPHORUS„ vapuru 18 Haziranda beklenilmektedir. ISKENDERIYE, DIYEP ve NORVEÇ limanları için yük kabul eder.

"Vapurların isimleri, gelme tarihleri ve navlun tarifeleri hakkında hiçbir taahhüde girişilmez.„

Birinci Kordon, telefon No. 200— 2008

Doktor Ali Agâh

Çocuk Hastalıkları mütehassısı
İkinciBeylerSokağı No. 68
Telefon 3452

Fratelli Sperco vapur acentası

ROYAL NEDERLAND VAPUR KUMPANYASININ

"HERGULES„ vapuru 29 Mayıs 1937 tarihine doğru gelip yükünü tahliyeden sonra BURGAS, VARNA ve KÖSTENCE için yük alacaktır.

SVENSKA ORIENT LINIEN KUMPANYASININ

"SAIMA„ vapuru 28 Mayıs 1937 de gelip doğru ANVERS, ROTTERDAM, HAMBURG, SKANDINAVYA ve FINLANDIYA limanları için yük alacaktır.

" VIKINCLAND „ motörü 2/6/37 tarihine doğru beklenmektedir. Yalnız DANZIG ve GDYNIA limanlarına tahmilâtta bulunacaktır.

"AASNE„ vapuru 15 - 18 Haziran 1937 tarihine doğru beklenmektedir . ROTTERDAM, HAMBURG GDYNIA ve SKANDINAVIA limanları için yük alacaktır.

SERVICE MARITIME ROUMAIN KUMPANYASININ

"ALBA JULYA„ vapuru 16 Haziran 937 tarihine doğru beklenmektedir. MALTA, CENOVA ve MARSILYA limanları için yolcu ve yük kabul eder.

İlândaki hareket tarihlerile navlunlardaki değişikliklerinden acenta mesuliyet kabul etmez.

Daha fazla tafsilât için İkinci kordonda Tahmil ve Tahliye binası arkasında FRATELLI SPERCO vapur acentalığına müracaat edilmesi rica olunur.

Telefon: 4142/4221/2663

İzmir Pamuk Mensucatı
Türk Anonim Şirketi

Şirketin Merkez ve Fabrikası: Izmir'de Halkapınardadırr. Yerli pamuğundan At, Tayyare, Köpekbaş, Değirmen Geyik ve Leylek Markalarını havi her nevi Kapot bezi imal eylemekte olup malları Avrupa'nın ayni tip mensucatına faiktır.

Telefon No. 2211 ve 3067
Telgraf adresi: Bayrak Izmir

İzmir Yün Mensucatı
Türk Anonim Şirketi
Halkapınar kumaş fabrikası

Mevsim dolayısile çıkarılan kumaşlar

Sağlam, Zarif ve Ucuzdur

Yeni yaptıracağınız elbiseler için bu mamulâtı tercih ediniz

Satış Yerleri

Birinci kordonda 186 numarada Şark halı Türk anonim şirketi Mimar Kemaleddin caddesinde FAHRİ KANDEMİR oğlu

Satılık arsa

Güzelyalıda Recaizade ve Selâmet sokaklarile mahdut köşe başında 427.75 M.2 bir arsa ehven fiatla satılıktır.

Talipler T. M. C. Resmî ilân işleri bürosunda Naci Tokaya müracaatları.

Birinci sınıf mutahassıs
Dr. Demir Ali Kamçıoğlu
Cilt ve Tenasül hastalıklar ve elektrik tedavisi
İzmir - Birinci beyler sokağı- Elhamra sineması arkasında
No. : 55
Telefon: 3479

Ucuz taze ve temiz ilâç çeşitleri
Başdurak büyük Salepçioğlu hanı karşısında
Hamdi Nüzhet Çançar
Sıhhat Eczahanesinde
bulunur

Pürien Sahap *Tesiri tabiî, eşsiz bir müshildir. Okadar zararsızdır ki gebelerekalp, böbrekleri*

SON TELGRAFLAR

Büyük devletler,bir mütareke için Ispanya cumhuriyet hükûmetile Frankoya bir demarş yapacaklar

Havas ajansı; Ihtilâlcilerin Bilbao kapılarına dayandıklarını e orada kanlı muharebeler olduğunu bildiyor

Paris 28 (Radyo) — Havas ajansının verdiği haberlere göre, Bilbao kapılarında müthiş ve kanlı muharebeler oluyor.

İhtilâlcilere âit tanklar, dün büyük bir faaliyet göstermiştir.

İhtilâlcilerin tazyiki karşısında Cumhuriyetçiler birçok noktalarda ric'ate mecbur olmuşlardır.

İstanbul 28 (Hususî) — Büyük devletlerin, İspanya Cumhuriyet hükûmeti ile Franko nezdinde yeni bir teşebbüs yaparak mütareke istiyecekleri ve bu hususta ısrar edecekleri söyleniyor. General Frankonun mütareke teklifini kabul edeceğinden şüphe ediliyor.

B. Nurullah Esat Sümer

Bugün Nazilliden dönüyor

Nazilli dokuma fabrikası inşaatını teftişe giden Sümer Bank umum direktörü B. Nurullah Esat Sümer, bugün İzmire dönecek ve İstanbul yoluyle Karabüke gidecektir.

B. Nurullah Esat Sümer, Karabükte inşa edilmekte olan demir ve çelik fabrikasının inşaat işlerini teftiş edecektir.

B. Delbos

Bugün Parise dönüyor

Cenevre, 28 (Radyo) — Fransa Hariciye nazırı B. Delbos, yarın Parise dönecektir. Bu münasebetle bir ziyafet verecek ve B. Edenle B. Spakı davet ederek tekrar görüşecektir.

Kutupta tetkikat

Buz kitlesi, mütemadiyen kayıyor

Moskova 27 (A.A)— Şimal kutbundaki Sovyet hey'eti dün akşam telsiz telgraf ile aşağıdaki malûmatı vermiştir :

" Şimal kutbü kampında normal hayat başlamıştır. Hepimiz sıhhattayız ve çok neş'eliyiz. Sinema operatörü troyanovski ilk tayyarenin kutupta buz kütlesi üzerine konmasındanberi kutup kampı hayatının muhtelif ve çok enteressan filimlerini almıştır. Hey'et âzasından bir grup kayaklarla kamp civarında bir gezinti yapmış ve üzerinde bulunduğumuz buz parçası hakkında tetkiklerde bulunmuştur. Buz parçası durmadan yerini değiştirmektedir. Sirsov ve Fedorov büyük bir heyecanla tetkiklerine başlamışlardır. Kar fırtınası daimî surette çalışmamızı iskat etmektedir, Çadırları bir kar dıvarı ile muhafaza altına almak icabetmiştir.

G. başmüdürü

B. Seyfi Apaydın teftişten döndüler

Bir müddettenberi Akdeniz sahil gümrüklerini teftişe çıkmış olan gümrük başmüdürü B. Seyfi Apaydın, dün şehrimize dönmüştür.

B. Seyfi, bilhassa Bodrum ve Fethiye gümrüklerinde fazlaca meşgul olmuş ve bu iki merkezde bazı ıslahat yapmıştır.

Avam kamarasında

B. Baker, Ingilterenin Ispanya işlerine el atmasını istedi

Londra 28 (Radyo) — Avam kamarasının dünkü içtimaında saylavlardan bay Baker, dün ihtilâlciler tarafından düşürülen Fransız yolcu tayyaresinden dolayı hükûmetten bazı sualler sormuş ve müdahale zamanının geldiğini söylemiştir.

Lord Grabur, hükûmet namına bay Baker'e cevap vermiş ve Fransayı alâkadar eden bir mes'eleden dolayı İngilterenin müdahale etmesine lüzum olmadığını bildirmiştir.

Yunan gazeteleri

Atatürkün beyanatından bahs ile uzun makaleler yazıyorlar

Atina, 27 (A.A) — Atina ajansı bildiriyor:

Bütün gazeteler evvelki akşamki resmî ziyafet esnasında iki dost ve müttefik memleket başvekilleri arasında teati edilen nutuklar ile bu ziyafet esnasında Türkiye reisicumhuru K. Atatürkten alınan telefon mesajları ve Elen hükûmeti reisinin cevabı hakkında uzun ve hararetli mütalealarda bulunarak, bunların büyük ehemmiyetini tebarüz ettirmekte ve bütün bu sözlerde Türkiye ile Yunanistanı çözülmez bir surette birbirine bağlıyan sıkı dostluğun yeni ve mutantan birer tezahürünü görmektedir. Gazeteler Atatürkün telefon mesajları hakkında diyorlar ki:

— Reisicumhur Atatürkün müttefik Balka devletleri hudutlarının bir tek hudut teşkil ettiği hakkındaki sözleri Elen milletini ziyadesile sevindirmiştir. Bu sözler dört müttefik devlet arasındaki münasebetlerde mühim bir merhaleyi kaydetmektedir. Bu merhale müttefik Balkan devletlerinin teşkil ettiği grubun dinamizmin ziyadeleştirecek ve Balkan sulhü için daimî ve sarsılmaz bir temel kuracaktır. İki başvekil arasında teati edilen nutuklardan bahseden gazeteler diyorlar ki :

— Bu nutuklar tarihî rollerinden şuurlu bulunan ve kendilerine ve kuvvetlerine itimadı olan Türk - Elen dostluğunun müsbet, daimî ve vakur mahiyetini açıkça göstermektedir. Bu resmî nutuklar gerek komşu memleketlerde gerek bütün Avrupada geniş akisler yapacaktır.

gazeteler Türk başvekili Ismet Inönünün majeste kral ikinci George ile başvekil Bay Metaksasın eseri ve Türk - Elen iş birliğine yaptıkları yardım hakkındaki sözlerini de bilhassa tebarüz ettirmektedir.

Estonya

Ile aramızda ticarî müzakerelere başlandı

28 Mart 937 de kendiliğinmer'iyet mevkinden çıkan Türkiye-Estonya hükûmetleri arasındaki 13 Mart 1935 tarihli takas itilâfnamesinin bir sene daha uzatılması Vekiller Heyetince kararlaştırılmış ve Estonya hükûmeti de bu karardan haberdar edilmiştir. Buna dair Türkofis umumî merkezinden İzmir şubesi müdürlüğüne malûmat gelmiştir.

Estonya hükûmeti takas mukavelesinde yapılacak tadilât üzerinde müzakerede bulunmak ve bu müzakereleri bir an evel intaç etmek için Hariciye Nezareti ticaret politikası müdürünü Ankaraya göndermiştir.

Haber aldığımıza göre, mukavele üzerinde on gün sonra Ankarada müzakerelere başlanacaktır.

Amerikada

Çelik fabrikalarında çalışanlar grev ilân ettiler

Nevyork28 (Radyo)— Çelik fabrikalarında çalışan ameleler, dün umumî grev ilân etmişlerdir. Grevcilerle zabıta arasında bazı yerlerde müsademeler olmuştur.

Silâhsızlanma

Konferansı toplanıyor

Cenevre, 28 (Radyo) — Silâhsızlanma konferansın önümüzdeki pazar günü toplanacağı söyleniyor.

Hayvan hastalıkları

Salgın hayvan hastalıklarının menşelerinin aranması nizamname hükmü icaplarından olduğu ve ilk vukuat raporunda da bu cihetin işaret edilmesi birkaç defa tamim edildiği halde bazı baytar müdürlüklerinin raporlarda bu noktayı işaret etmekikleri görülmüştür. Ziraat Vekâletinden vilâyet baytar müdürlüğüne gelen bir tamimde deniliyor ki:

"Teşkilâtımızın amacı salgın hastalıkları mihraklarında söndürmektir. Bu ülküye varmak için filyasyon (araştırma) yolu ile her hastalığın kaynağını bulmak ve orada da bütün techizatla ve son dikkatle savaşa başlamak lâzımdır. Bunu Türk baytarlarının en başta gelen vazifelerinden görüyorum. Keyfiyetin önemle göz önünde tutulmasını isterim.„

İzmir sicilli ticaret memurluğundan:

İzmirde kaymakam Nihat caddesinde Şen hanında 6 numarâda Hasan kızı Medhiyenin ödünç para verme işlerile uğraşacağına mütedair beyannamesi 2279 numaralı kanun hükmüne göre sicilin 2001 numarasına kayt ve tescil edildiği ilân olunur.

1639

İzmir sicilli ticaret memurluğu
resmî mühürü ve F. Tenik imzası

1: Beyanname
2: Vesika

İzmir vilâyeti yüksek katına.

BEYANNAME

Beyannameyi verenin ismi — Hasan kızı Methiye
Ticaretgâhı — İzmirde kaymakam Mihat bey caddesinde Şen hanında 6 no.lı yazıhane.
İştiğal ettiği iş — Ödünç para verme.
Sermaye miktarı — 5000 aded Türk lirasıdır (beşbin)
Faiz miktarı — Senevi %12 dir.
Şartlar — Gayri menkul ve senedatı ticariye mukabilindedir, verilen para muayyen müddet zarfında ödenmediği takdirde mevzuatı kanuniye dahilinde ödettitirilir.

Dileğim.

Mevkii meriyette bulunan 2279 no. lu kanunun 3 üncü maddesi hükmüne göre işbu üç nüshadan ibaret beyannamem bittanzim arz ve takdim kılınmış olmakla muktazi izin vesikasının verilmesine müsaidei devletlerinden dilerim. 19/5/1937

İzmirde Gündoğduda 2 nci kordonda 158 sayılı evde
Hasan kızı Methiye

1937 senesi için verilen

İZİN VESİKASI

Adı	: Hasan kızı Bayan Methiye
Kanunî ikametgâhı	: İzmirde Gündoğduda 2nci kordonda 158 sayılı ev.
Ticarî ikametgâhı	: İzmirde kaymakam Nihat bey caddesinde Şen hanında no. 6
Tabiiyeti	: Türk
Sermayesi	: 5000 Türk lirası
Alınacak faizin en yüksek haddi	: Senevi %12 yüzde onikidir.
Yapılacak muamelenin nevileri	: Gayri menkul ve senedatı ticariye mukabilindedir.

11/6/1933 tarih ve 2279 numaralı kanuna tevfikan verilmesi lâzımgelen beyannameler Hasan kızı Bayan Methiyeden alınarak kendisine ödünç para verme işleri ile uğraşmasına müsaade edilmiştir.

İzmir ilbayı
25/5/937
Aslı gibidir
İzmir sicilli ticaret memurluğu
resmî mühürü ve F. Tenik imzası

Ali paşa ve kira Frosini

Yanya gölünün kanlı facıası

Nakleden: F. Şemseddin Benlioğlu

Üçüncü kısım: Bin kantar şeker

—130 —

Tahir, Vaya'yı göndermek daha münasiptir dedi

Ali paşa biraz düşündükten sonra:

— Tahir.. Vayanın bize bir oyun oynamıyacağına nereden hükmediyorsun?

— Seneler var ki biz bu adamı birçok nazik işlerde kullandık. Şimdiye kadar bize bir fenalığını gördün mü?

— Hayır. Fakat bizim kadar Muhtarıda sever.

— Aksini iddia etmem, fakat sizden fazla sevmez!

— Mademki sen böyle diyorsun, şu anda ne suretle hareket etmek lâzım geldiğini de sen tayin edeceksin. Vaya parayı da sever; kendisine bir miktar dünyalıkta ver.

— Merak etme paşam. İstediğin her iş mükemmel surette yapılacaktır.

— Haydi oğlum. Bu defa bu iş bitsin artık!

— Merak etme paşam.

* * *

Tahir, işin bu şekli almasından çok memnun oldu; o, Muhtarın kendisini heman hapise atacağına emin idi. Vayaya gelince; bu adam belki bu işi görürdü, yahud Muhtar paşaya iltihak ederdi. Fakat daha ilerisiui düşünmek lâzım değildi. Yani bir hâdise ve şekil hasıl olarak Vayayı bulmağa koştu.

Tahir için Vayayı bulmak güç bir iş değildi; Vayaya:

— Bre kombaro, neredesin? Seni arıyorum. Bir iş için bana lâzımsın, bu iş paralı, bahşişi bol bir iştir. Hep de vezir senden çok memnun kalacaktır.

Vaya, şeytan gibi bir adamdı, Tahirin gürültülü sözlerini dikkat ile dinliyorken birdenbire:

— Şu halde bu iş vezirin işi demek oluyor. Dedi.

— Tabiî!

— Emrine tabiim!

— Âlâ, bu akşam benim yanıma uğra, iş hakkında konuşalım.

— Olur.

— Fakat benim yanıma gelirken seni bir kimsenin görmemesine dikkat et.

— Saat kaçta geleyim.

— Gece yarısına yakın!

— Olur.

Vaya, Tahirden ayrıldığı vakıt, bu yeni işin ne olabileceğini düşündü, kendi kendisine:

— Vezir bana ne gibi bir iş vermek istiyor. Tahir şimdi neden görüşmüyor da gece yarısı görüşmek istiyor. Bunun manâsı ne olabilir? Dedi.

Biraz düşündükten sonra:

— Ne ise.. Evvelâ Tahiri dinliyelim.. Ondan sonra ne yapmak lâzımgeldiğini düşünürüz! Dedi.

- Arkası var -

Inhisarlarda

Memur kadrosu genişliyor

İnhisarlar umum müdürlüğü, yeni malî yılı içinde yeni bazı teşkilât ve kadrolara ilâve yapacaktır. İnhisarlar teşkilâtındaki memurların genç ve bilgili olmasına ehemmiyet verildiği için Haziranda vücude getirilecek yeni teşkilâta iyi tahsil görmüş gençler alınacaktır. Altmış yaşını dolduran inhisar memurları Temmuzdan itibaren vazifelerinden uzaklaştırılacaklar ve bu memurların yerlerine de genç memurlar tayin edilecektir.

Selim'in kızı

Musul petrollerini istiyor

[Baştarafı 2 inci sahifede]

ve bu suretle petrol imtiyazına el koymuşlardır. Malûm olduğu üzere Ingilizler Musul petrollerini borularla Hayfa limanına ve Akdenizden kendi ülkelerine taşımaktadırlar.

Yafada bakılmağa başlanan muhakeme İngiltereyi adam akıllı düşündürmeğe değer. Çünkü hâkim heyeti kanunlara ve eski ahkâma istinad ederek Hamid veresesi lehine bir hüküm verecek olursa, Musul petrollerinin aidiyeti ciheti şüpheli bir vaziyete girmiş olacaktır.